KAARINAN KAUPUNKI
Vammaisneuvosto

Kokouskutsu 6/2019

21.11.2019

Kokousaika 21.11.2019 klo 17:00
Kokouspaikka

Käsiteltävät asiat

Kokouskutsu 1
28 § Hovirinnan koulu, pääpiirustusten hyväksyminen ja urakkamuodon valinta 3
- VAM 21.11.2019 Oheismateriaali § 28: Hovirinnan koulutalon esteettömyyskaavio 4
- VAM 21.11.2019 Oheismateriaali § 28: Hovirinnan koulutalon esteettömyysselvitys 5
- VAM 21.11.2019 Oheismateriaali § 28: Asemapiirros 7
- VAM 21.11.2019 Oheismateriaali § 28: Pohjapiirustus 1. kerros 8
- VAM 21.11.2019 Oheismateriaali § 28: Pohjapiirustus 2. kerros 9
- VAM 21.11.2019 Oheismateriaali § 28: Pohjapiirustus ullakko 10
29 § Vammaisneuvoston vuosisuunnitelma 11
30 § Ilmoitusasiat 6/2019 12

Kokousaika Torstai 21.11.2019 klo 17

Kokouksen päätöksentekotapa varsinainen kokous

Kokouspaikka Tuorlan majatalo, Tuorlantie 1, Kaarina

Jäsenet		**Varajäsenet**
Nissilä Riitta	pj	Uotila Marjo
Lönnqvist Mira	vpj	Simelius-Nieminen Suvi
Ahola Sari	jäsen	Välivaara Pauliina
Eriksson Terttu	jäsen	Klingenberg Christina
Haroma Jukka	jäsen	Koivumäki Airi
Helin Johanna	jäsen	Palomäki Juho
Kapanen Katri	jäsen	Yläoja Elina
Jokinen Lauri	jäsen	Linnavuori Jari
Kaartosalmi Susan	jäsen	Noponen Kati
Kukkonen Paula	jäsen	Konttinen Kaarina
Mäkinen Paula	jäsen	Salo Tiina

Esittelijä

Nissilä Riitta

Muut osallistujat

Säde Liisa arkkitehti, ARK Takala Oy
tilakeskuksen edustaja

Pöytäkirjanpitäjä

Inkeroinen Hanna hyvinvointikoordinaattori, pöytäkirjanpitäjä

Kokouksen laillisuuden ja päätösvaltaisuuden toteaminen

Ehdotus: Todetaan kokous laillisesti koolle kutsutuksi ja päätösvaltaiseksi.

Kokouksen pöytäkirjantarkastajien valinta

Ehdotus: Valitaan kokoukselle kaksi pöytäkirjantarkastajaa.

Esityslistan hyväksyminen

Ehdotus: Hallintosäännön 146 §:n mukaan asiat käsitellään esityslistan mukaisessa järjestyksessä, jollei toimielin toisin päätä.

Hallintosäännön 147 §:n mukaan toimielin voi esittelijän ehdotuksesta tai jäsenen ehdotuksesta, jota on kannatettu, ottaa

enemmistöpäätöksellä käsiteltäväksi asian, jota ei ole mainittu kokouskutsussa.

Pöytäkirjan nähtävilläpito

Kokouksesta laadittava pöytäkirja asetetaan nähtäväksi 1.12.2019 kaupungin kotisivuille osoitteessa www.kaarina.fi

Kaarinassa 12.11.2019

Riitta Nissilä
Vammaisneuvoston puheenjohtaja

28 § **Hovirinnan koulu, pääpiirustusten hyväksyminen ja urakkamuodon valinta**

Diaarinumero KNA/996/10.03.02.00.00/2019

Tiivistelmä -

Vammaisneuvosto
21.11.2019

Valmistelija hyvinvointikoordinaattori Hanna Inkeroinen, puh 050 595 4000

Selostus asiasta Hovirinnan koulutalon pääpiirustukset hyväksytään teknisessä lautakunnassa marraskuussa 2019. Vammaisneuvostolle on toimitettu Hovirinnan koulutalon esteettömyysselvitys, joka koostuu kirjallisesta selvityksestä sekä kaaviokuvasta. Kaaviokuvan avulla saa yleiskäsityksen rakennuksesta. Kaaviokuvassa on osoitettu kirjallisessa selvityksessä läpikäydyt asiat. Lisäksi vammaisneuvostolle on toimitettu asiaankuuluvat pohjat (asemapiirustus, pohjapiirustukset 1-2) alustavista pääpiirustuksista.

Asiaa esittelee kokouksessa arkkitehti Liisa Säde ARK Takala Oy:stä ja tilakeskuksen edustaja.

Kaarina-strategian toteutuminen Vammaisneuvoston lausunto Hovirinnan koulutalosta toteuttaa Kaarina-strategian arvoja Avoimesti ja Asiakaslähtöisesti.

Oheismateriaali Hovirinnan koulutalon esteettömyyskaavio
Hovirinnan koulutalon esteettömyysselvitys
Pohjapiirustus 1. kerros
Pohjapiirustus 2. kerros
Asemapiirros

Esittelijä Puheenjohtaja Riitta Nissilä:

Päätösehdotus Vammaisneuvosto päättää lausunnostaan Hovirinnan koulutalon pääpiirustuksiin.

Päätös § 28

Ote Tekninen lautakunta

SAAVUTETTAVUUS
A KULKUYHTEYDET

PYSÄKÖINTIALUE

1. KERROS 1/500

B TASOEROT

TILAT
D KOKOONTUMIS- JA OPETUSTILAT, INDUKTIOSILMUKKA

E ESTEETTÖMÄT WC-TILAT
E1
E2
E3

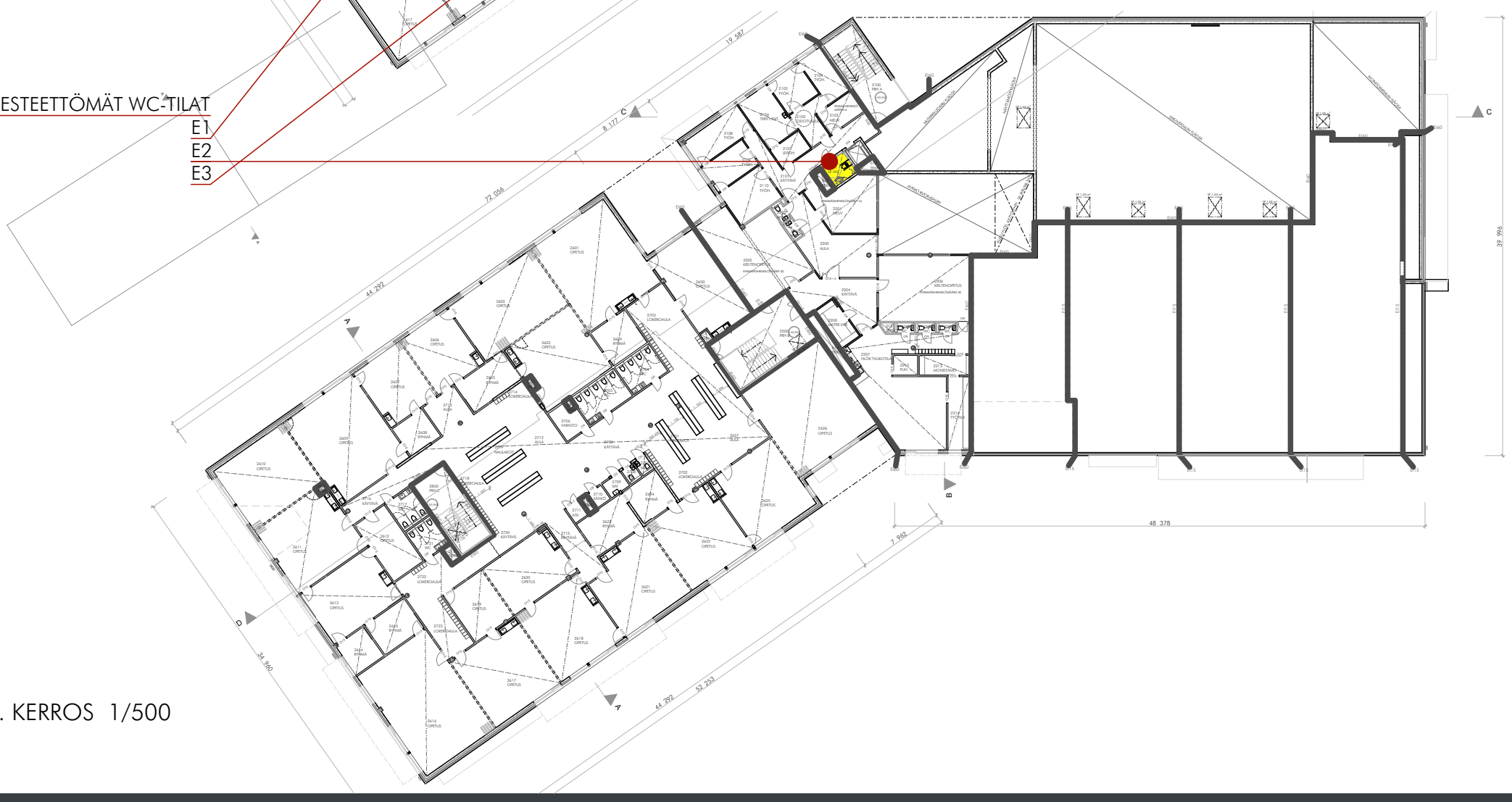

2. KERROS 1/500

HOVIRINNAN KOULUTALO

ESTEETTÖMYYSSELVITYS 30 10 2019
1:500

ARK TAKALA OY
HENRIKINKATU 9, 20500 TURKU
+358 (0) 2 233 1100
office@arktakala.fi www.arktakala.fi

ARK TAKALA OY
HENRIKINKATU 9 20500 TURKU
+358 2233 1100
office@arktakala.fi, www.arktakala.fi

Hovirinnan koulutalo
ESTEETTÖMYYSSELVITYS RAKENNUSLUPAHAKEMUKSEN LIITTEEKSI 30 10 2019

Hovirinnan koulutaloon tulee sijoittumaan kaksi hallinnollisesti erillistä alakoulua sekä suomen- ja ruotsinkieliset esiopetusryhmät. Tilojen on määrä joustaa niin, että niihin sijoittuvien yksiköiden väliset oppilasmäärät voivat vaihdella ja tiloja voidaan tarvittaessa joustavasti ottaa viereisten oppimisalueiden käyttöön.

Nyt haetaan rakennuslupaa uudisrakennukselle, johon sijoittuu yhteensä 580 oppilasta ja henkilökuntaa 86 henkeä.

SAAVUTETTAVUUS

A Kulkuyhteydet.

Koulun pääsisäänkäynti (A1) suunnataan pohjoiseen kohti uutta pysäköintialuetta.

- Taksi- ja saattoliikenteen paikat sijoitetaan lähimmäksi koulua saattoliikennereitin varrelle (A2)
- Liikuntaesteisille mitoitetut neljä (4) pysäköintipaikkaa (A3) sijoitetaan pysäköintialueen puolelle, jotta autosta siirtyminen olisi turvallisempaa kuin saattoväylällä, kuitenkin aivan suojatien lähimmille paikoille.
- Sisäänkäyntipiha kivetään pinnaltaan tasaiseksi ja luiskataan sisäänkäyntisyvennyksessä portaattomasti kohti pääsisäänkäyntiä.
- Sisäänkäynnit A-D sekä G ovat kynnysten ja ovileveyksien suhteen esteettömyysvaatimukset täyttäviä. C-sisäänkäyntiä palvelee kaksi erillistä sisäänkäyntiovea, joista toiselle kulku on esteetön ja toiselle vie pari katettua askelmaa.
- Huoltosisäänkäyntien E ja F tasanteet toteutetaan 2 cm 1. kerroksen lattiatasoa alemmaksi. Tasanteet kaksi porrasnousua huoltopihalta.
- Sisätiloissa väliovet kynnyksettömiä tai helposti ylitettävillä korkeintaan 20 mm kynnyksillä. Oppimistilojen sekä liikkumisesteisille suunnattujen hygieniatilojen ovien vapaa leveys vähintään 850 mm.

B Tasoerot

Koulun tilat sijoittuvat kahteen kerrokseen.

Rakennukseen on suunniteltu yksi hissi pääsisäänkäynnin A yhteyteen (B). Hissin sisämitat min. 1100 x 1400 mm.

Porraskäytävien A, B ja C portaiden leveys 1600 mm, 1. ja 2. kerroksen välillä nousu 159 mm ja etenemä 300 mm. Portaisiin kaksi käsijohdetta, korkeudet 700 ja 900 mm. Käsijohteet ulotetaan 300 mm syöksyn alku- ja loppupäiden ylitse, välitasanteella jatkuva käsijohde.

Toisen kerroksen ja ullakon välillä nousu on 160 mm ja etenemä 300 mm. Ullakolle ei kuitenkaan sijoitu julkisia tiloja, vaan ainoastaan iv-konehuone ja kiinteistönhoidon varasto. Yksi käsijohde 900 mm korkeuteen, ulotetaan 300 mm alku- ja loppupäiden ylitse, välitasanteella jatkuva johde.

Porrasaskelmat varustetaan kontrastivärisin turvaraidoin.

TILAT

C Opetus- ja hallintotilat

Kaikki opetus- ja hallintotilojen ovet metrin ovia, jolloin kulkuaukon vapaa leveys 850 mm täyttyy.

D Kokoontumistilat

Kokoontumis- ja opetustiloihin, joissa on äänentoistojärjestelmä, toteutetaan induktiosilmukka kuulovammaisia varten. Näitä tiloja ovat ruokasali, musiikkiluokka, liikuntasali ja monitoimisali (D).

E Hygienia- ja pukutilat

Molemmissa kerroksissa esteettömät WC-tilat sijoitetaan A-portaan yhteyteen, missä ne palvelevat myös kabinettien iltakäyttöä, ruokasalia, koulun juhlia sekä oppilashuollon ja hallinnon asiakkaita (E1, E2).

Liikuntasalin käytävälle toteutetaan kolmas esteetön WC, joka palvelee G-sisäänkäyntiä käyttävää iltakäyttöä. Tila varustetaan lukittavalla pukukaapilla, jolloin se voi toimia liikuntatilojen esteettömänä pukutilana (E3).

G-sisäänkäynnin viereen sijoitetut henkilökunnan pukutilat eivät ole esteettömät. Toisessa kerroksessa A-portaan esteetön WC varustetaan lukittavalla pukukaapilla tätä tarkoitusta varten (E2).

MERKKIEN SELITYKSET:

- Sadevesikaivo, olemassa oleva
- Sadevesikaivo, uusi
- Korkoluku, olemassa oleva
- Korkoluku, uusi
- Puu, istutettava
- Puu, olemassa oleva
- Puu, poistettava
- Istutuksia
- Kiviä

asf	Asfaltti
th	Turvahiekka
hktn	Hiekkatekonurmi
	Seulonpääkiveys (rakenn. seinustalla)
nu	Nurmi
laat	Betonilaatoitus
tur	Turva-alusta

- Polkupyörätelineitä, 2pp/teline
- Lipputanko, poistettu ja uusi
- Roska-astia
- Valaisin, uusi
- Valaisin, poistettu ja olemassa oleva

HOVIRINNAN KOULUTALO, Keskusta 5 - 5019 - 1

Kiinteistötunnus 202-5-5019-1

Tontin pinta-ala	28409 m2
Rakennusoikeus	9000+200 m2
Käytetty rakennusoikeus	1835 m2 (= myöhemmin purettava vanhan koulun osa)
RAK 1	xxxx m2
RAK 2	xxxx m2
Kerrosala yhteensä	yyyy m2
Bruttoala:	
RAK 1	xxx m2
RAK 2	xxx m2
Bruttoala yhteensä	xxx m2
Tilavuus:	
RAK 1	xxx m3
RAK 2	xxx m3
Tilavuus yhteensä	xxx m3

Rakennuksen paloluokka P1
Rakennus kytketään automaattiseen ja osoitteelliseen paloilmoitinjärjestelmään. Rakennuksessa ei ole automaattista sammutusjärjestelmää. Aukipidettävät palo-ovet sulkeutuvat automaattisesti paloilmoittimen ohjaamina. Kaikki palo-ovet varustetaan ovensulkimin. Savunpoisto toteutetaan palotekniisen suunnitelman mukaisesti.

Rakennus liitetään kaukolämpöverkkoon sekä kunnalliseen vesi- ja viemäriverkostoon.
Hulevedet johdetaan yleiseen sadevesiviemäriin.

Rakennuksessa on koneellinen ilmanvaihto. Jäähdytetty ilmanvaihto on jakelukeittiössä ja 2.krs:n 3 työhuoneessa.

Asemakaavan mukainen autopaikkavaatimus 1ap/70k-m2 => 6356k-m2 / 70=91ap.
Rakennetaan 98 autopaikkaa.
Autopaikat sijaitsevat viereisellä YOS-tontilla.

Rakennuksen väestönsuoja sijaitsee keskusta-alueen kalliosuojassa. Matka väestönsuojaan on 380m.

Rakennuksen kaikki sisäänkäynnit ovat esteettömiä, lukuun ottamatta huoltopihan sisäänkäyntejä.

ESIKOULUPIHAN AITAAMISEN VÄLIAIKAINEN JÄRJESTELY:

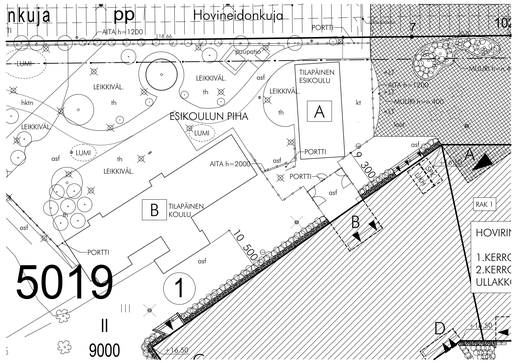

HUOLTOPIHAN JA -REITIN VÄLIAIKAINEN JÄRJESTELY:

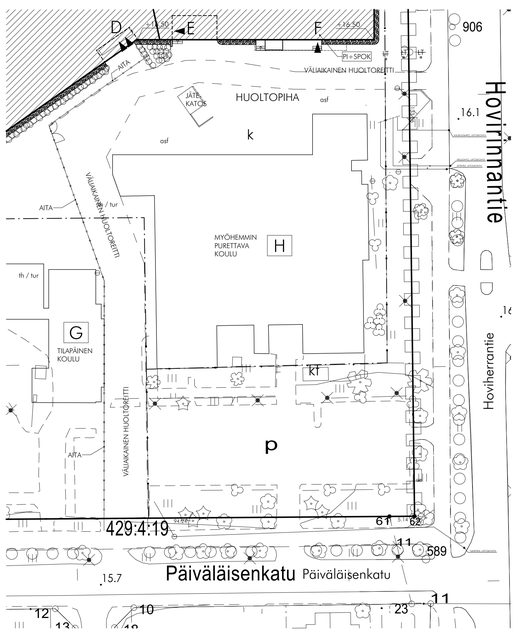

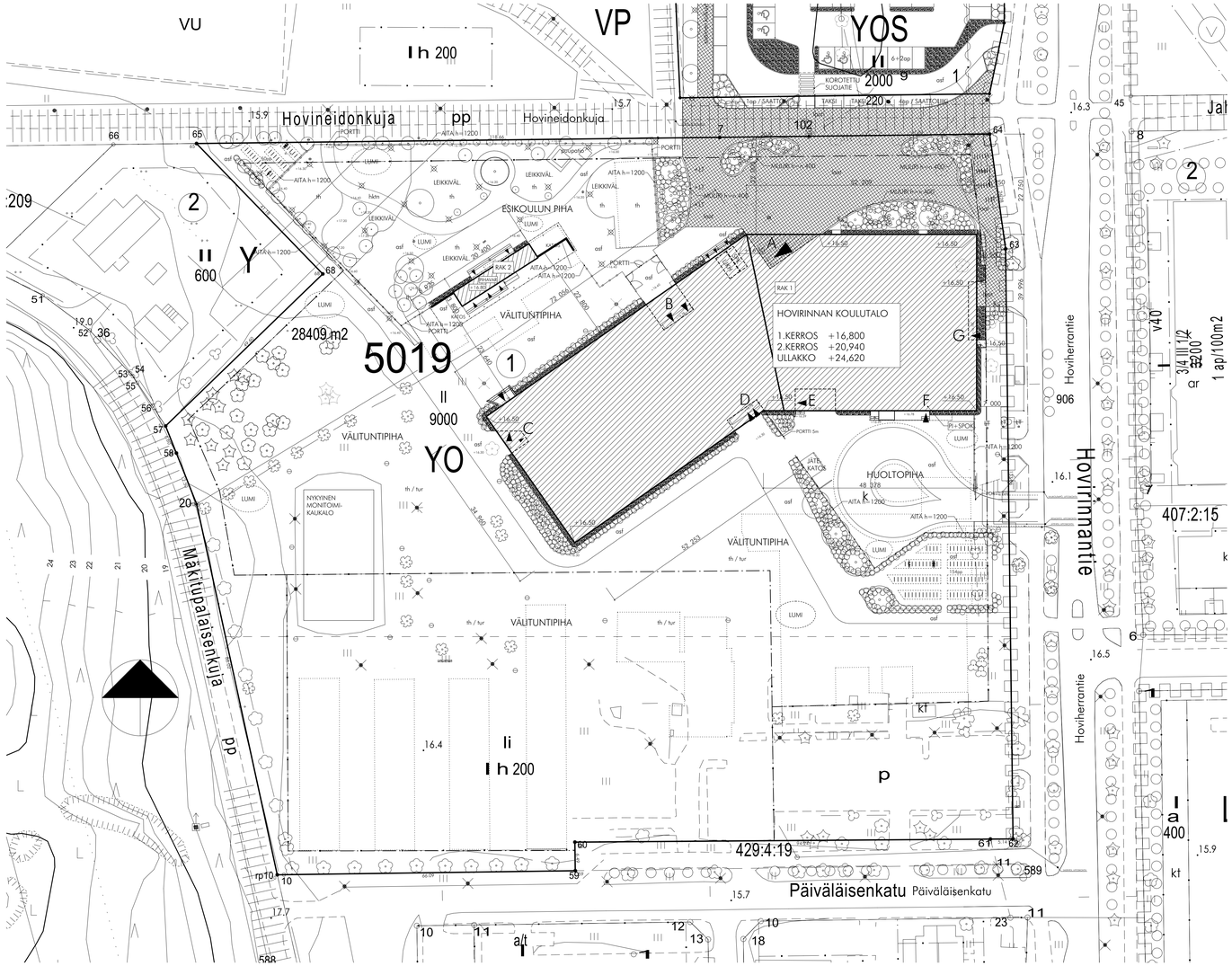

TEKNISEEN LAUTAKUNTAAN 12 11 2019

KESKUSTA - 5019 - 1	
UUDISRAKENNUS	PÄÄPIIRUSTUS

HOVIRINNAN KOULUTALO	ASEMAPIIRROS	xx yy 2019
	1:500	
Päiväläisenkatu 1, 20780 Kaarina	A720 Hovirinnan koulutalo	

ARK TAKALA OY
Henrikinkatu 9, 20500 Turku
+358 (0) 2 233 11 00
www.arktakala.fi
office@arktakala.fi
Taina Korppi, RA

ARK 002-01

OPPIMISALUEITTAINEN KAAVIO AVOIMEN OPPIMISYMPÄRISTÖN
ENIMMÄISHENKILÖMÄÄRISTÄ 1. KERROKSESSA 1/500

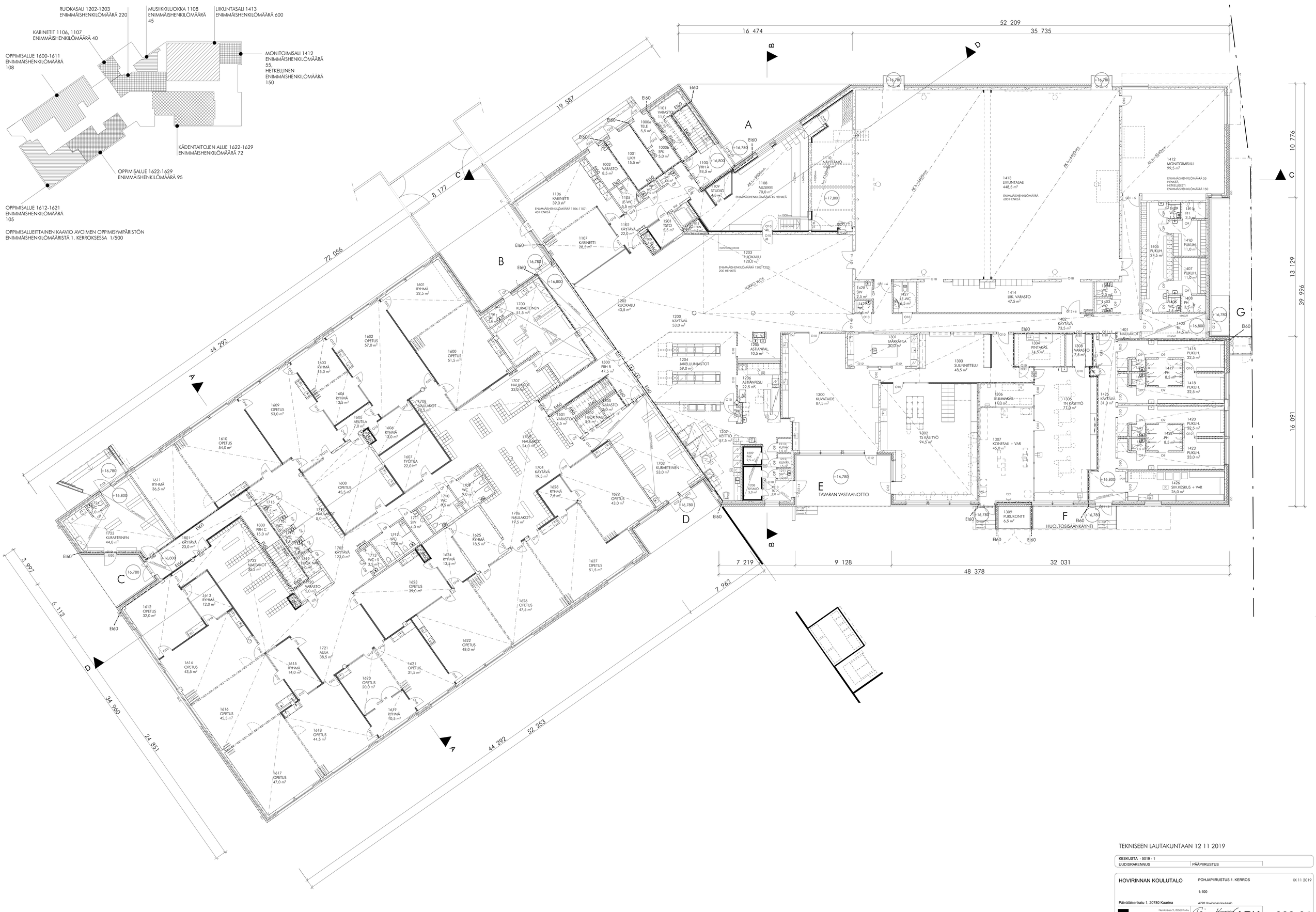

TEKNISEEN LAUTAKUNTAAN 12 11 2019

KESKUSTA - 5019 - 1	
UUDISRAKENNUS	PÄÄPIIRUSTUS

HOVIRINNAN KOULUTALO

POHJAPIIRUSTUS 1. KERROS

XX 11 2019

1:100

Päivälänsenkatu 1, 20780 Kaarina

A720 Hovirinnan koulutalo

ARK TAKALA OY

Henrikinkatu 9, 20500 Turku
+358 (0) 2 233 11 00
www.arkitakala.fi
office@arkitakala.fi

Taina Korppi, RA

ARK

003-01

OPPIMISALUEITTAINEN KAAVIO AVOIMEN OPPIMISYMPÄRISTÖN
ENIMMÄISHENKILÖMÄÄRISTÄ 2. KERROKSESSA 1/500

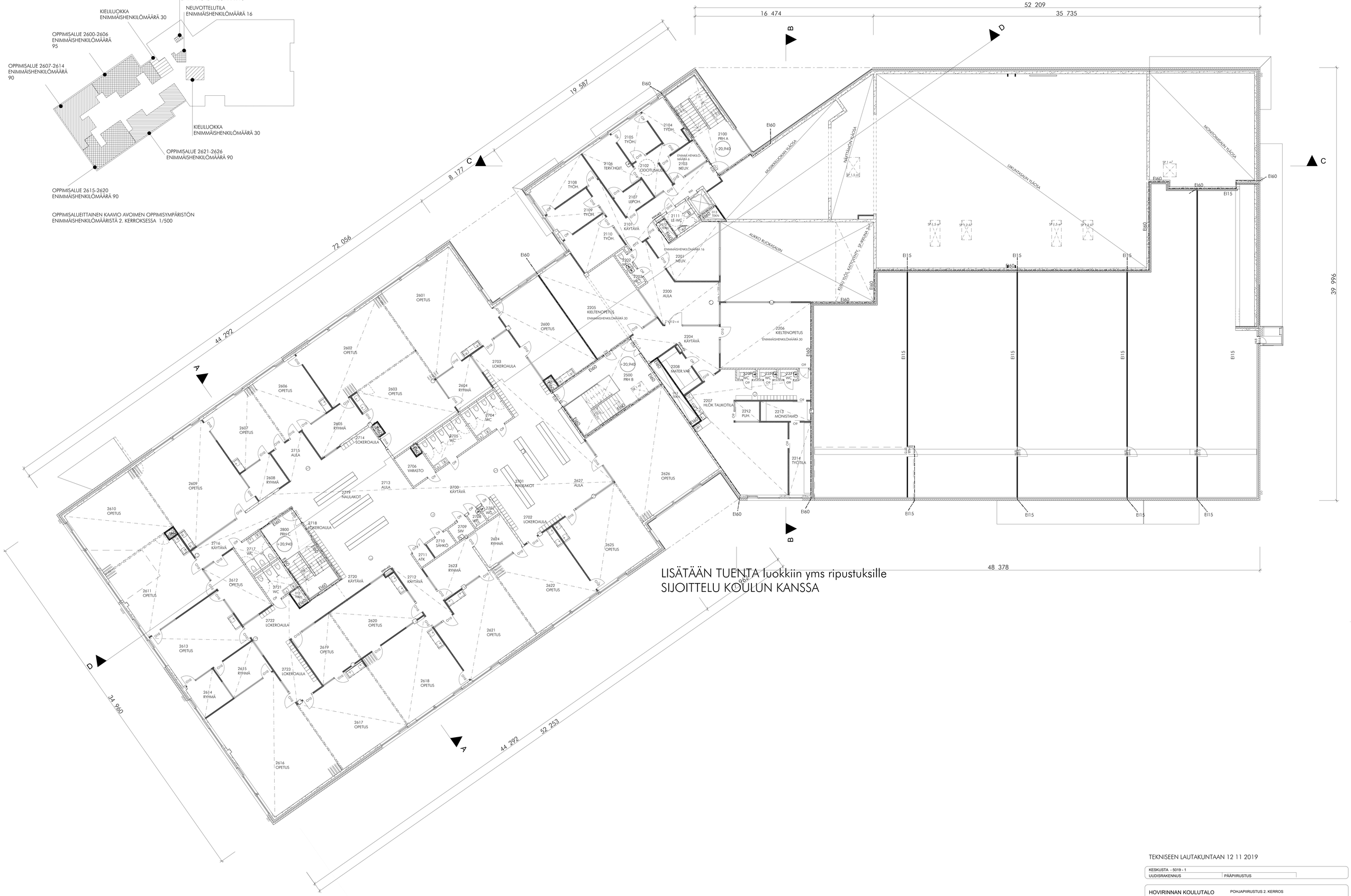

TEKNISEEN LAUTAKUNTAAN 12 11 2019

KESKUSTA - 5019 - 1	
UUDISRAKENNUS	PÄÄPIIRUSTUS

HOVIRINNAN KOULUTALO

POHJAPIIRUSTUS 2. KERROS

1:100, 1:500

Päiväläisenkatu 1, 20780 Kaarina

A720 Hovirinnan koulutalo

ARK TAKALA OY

Hevoskatu 9, 20500 Turku
+358 (0) 2 233 11 00
www.arktakala.fi
office@arktakala.fi

Taina Korppi, RA

ARK 003-02

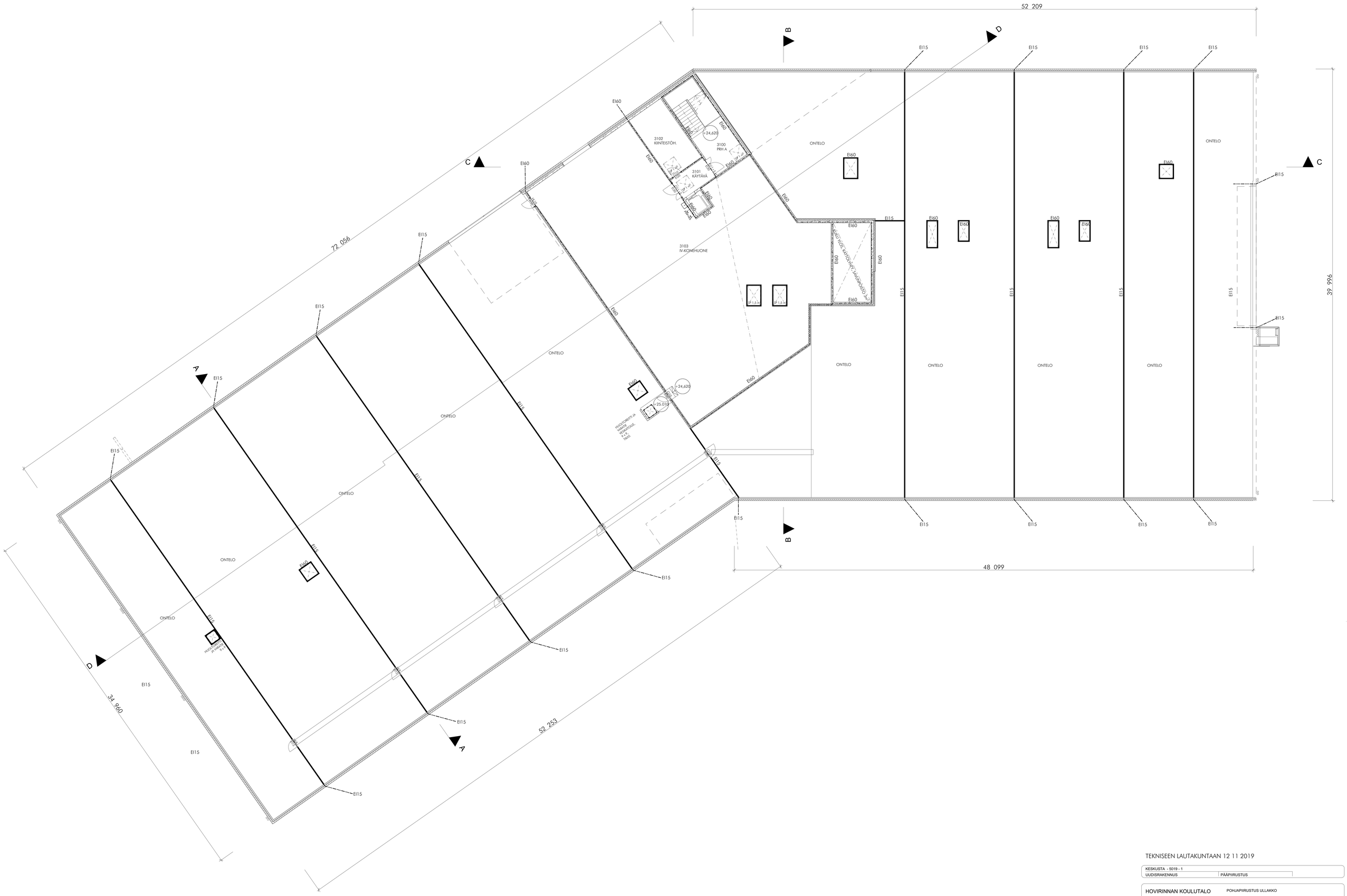

TEKNISEEN LAUTAKUNTAAN 12 11 2019

KESKUSTA - 5019 - 1	
UUDISRAKENNUS	PÄÄPIIRUSTUS

HOVIRINNAN KOULUTALO

POHJAPIIRUSTUS ULLAKKO

1:100

Päiväläisenkatu 1, 20780 Kaarina

A720 Hovirinnan koulutalo

ARK TAKALA OY
Henrikinkatu 9, 20500 Turku
+358 (0) 2 233 11 00
www.arktakala.fi
office@arktakala.fi
Taina Korppi, RA

ARK 003-03

29 § **Vammaisneuvoston vuosisuunnitelma**

Diaarinumero KNA/1005/00.02.04.06/2019

Tiivistelmä -

Vammaisneuvosto
21.11.2019

Valmistelija hyvinvointikoordinaattori Hanna Inkeroinen, puh. 050 595 4000

Selostus asiasta Hallintosäännön 136 §:n mukaan toimielin päättää kokoustensa ajan ja paikan. Kokous pidetään myös, jos puheenjohtaja katsoo kokouksen tarpeelliseksi tai enemmistö toimielimen jäsenistä tekee puheenjohtajalle esityksen sen pitämisestä. Tällöin puheenjohtaja määrää kokousajan. Puheenjohtaja voi perustellusta syystä peruuttaa kokouksen.

Vammaisneuvoston vuoden 2020 kokouspäiviksi esitetään seuraavia päiviä:

- 23.1.
- 26.3.
- 7.5.
- 27.8.
- 24.9.
- 19.11.

Kokoukset ovat torstaisin ja kello 17 alkaen.

Vanhus- ja veteraanineuvosto on päättänyt järjestää keväällä 2020 kuulemistilaisuuden teemalla kuulo ja näkö. Alustavasti on ehdotettu, että kuulemistilaisuus voitaisiin järjestää yhteistyössä vammaisneuvoston kanssa.

Kaarina-strategian toteutuminen -

Esittelijä Puheenjohtaja Riitta Nissilä:

Päätösehdotus Vammaisneuvosto päättää vuosisuunnitelmasta esittelyn mukaisesti vuodelle 2020 sekä yhteistyöstä kuulemistilaisuudesta vanhus- ja veteraanineuvoston kanssa.

Päätös § 29

Ote -

30 § **Ilmoitusasiat 6/2019**

Diaarinumero KNA/210/00.02.04.06/2019

Tiivistelmä -

Vammaisneuvosto
21.11.2019

Valmistelija hyvinvointikoordinaattori Hanna Inkeroinen, puh 050 595 4000

Selostus asiasta Vammaisneuvostolle ilmoitetaan seuraavat asiat tiedoksi:

1. FCG:n järjestämät Vammaisneuvostojen koulutuspäivät 18.-19.3.2020. Koulutuksen hinta on 530 euroa.

Esittelijä Puheenjohtaja Riitta Nissilä:

Päätösehdotus Vammaisneuvosto merkitsee ilmoitusasiat tiedokseen.

Päätös § 30

Ote -